La Prise de Sang
pour les enfants

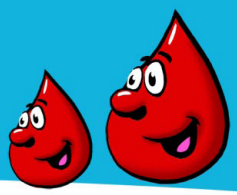

1 SI VOUS SOUHAITEZ POSER UN PATCH A VOTRE ENFANT, IL EST PRÉFÉRABLE DE PASSER AU LABORATOIRE AVANT, POUR QUE NOUS PUISSIONS VOUS INDIQUER OÙ LE POSER

2 LE PATCH EST VENDU EN PHARMACIE SUR PRESCRIPTION MÉDICALE

3 PENSEZ À EXPLIQUER À VOTRE ENFANT LE DÉROULEMENT DE LA PRISE DE SANG POUR LE RASSURER

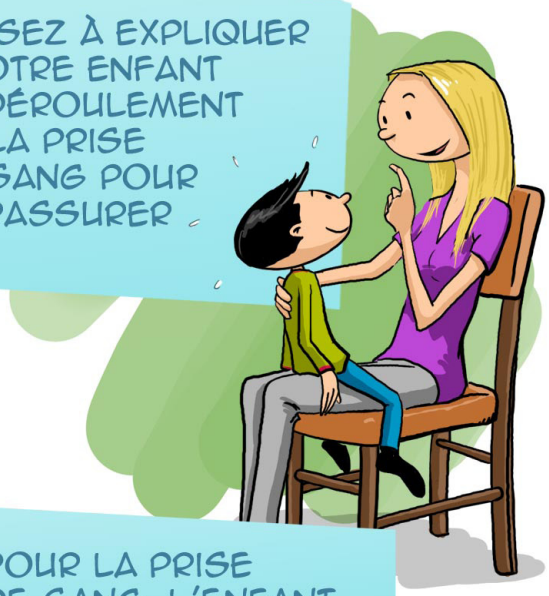

4 LE PATCH EST À POSER 1H AVANT LA PRISE DE SANG ET À ENLEVER 1/4 D'HEURE AVANT LA PRISE DE SANG

5 POUR LA PRISE DE SANG, L'ENFANT PEUT ÊTRE ALLONGÉ

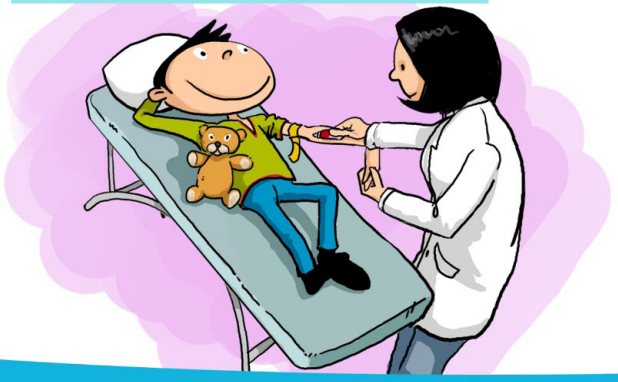

6 LES ENFANTS SAGES AURONT UNE RÉCOMPENSE

creation Images Associées - Basse-Goulaine - 02 51 71 08 48

Sud Loire BIOLOGIE

Saint Sébastien : 02.40.80.50.12
Basse-Goulaine : 02.40.34.46.98

Laboratoire de Biologie Médicale